日本最大級
理・美容師専門
材料通販サイト

REVO+

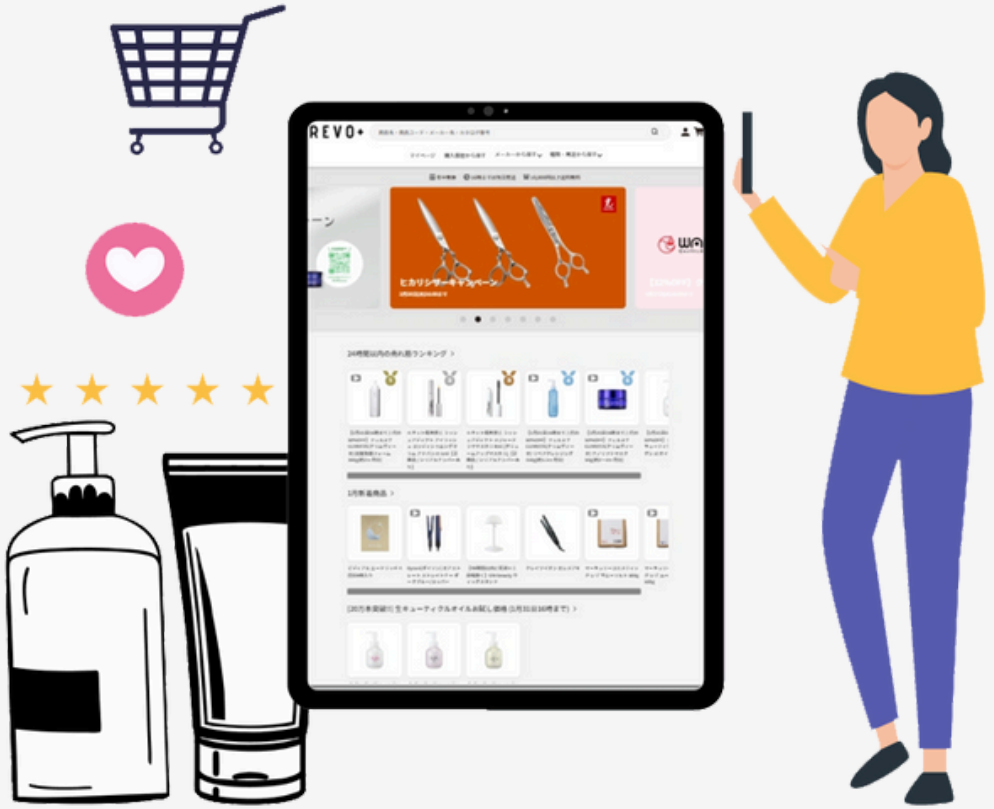

美容師、美容室、サロン用の美容材料通販を行う
会員制専売卸問屋です。
10万点の業務用美容商材を24時間以内に発送します。

https://www.b-zone.biz/

WUAO®

KERAALL VII

ウアオ ケラオールセブン

業務用処理剤 | サロン専売品

7種の機能性ケラチンで叶える、全方位補修型処理剤

表面保護・褐色防止

キューティクル補修・保護

ダメージ部への吸着

内部浸透



※毛髪補修イメージ図

7種の機能性ケラチン

① シナチン・トップ
② キューティクルケラチン
③ カオチン化ケラチン
④ Promois WR-CAQ
⑤ Repair Ultra
⑥ Keratec IPF PE
⑦ フェザーケラチン

サロンワークに嬉しい

- 原料臭への配慮
- 粘度・操作性
- 幅広いメニュー対応

WUAO®

KERAALL Ⅶ

ウアオ ケラオールセブン

HOW TO USE ご使用方法

タオルドライした状態で適量を毛髪に塗布し、ダメージ部分を中心に均一になじませてください。
施術内容に応じて、そのまま次の工程へ進むか、軽くすすいでください。
原液から５倍希釈まで効能が得られます。毛髪のダメージレベルに合わせて希釈濃度を調整してご使用ください。

原液

ハイダメージ毛向け

希釈なし

目安
ブリーチ・縮毛矯正の複数回施術歴。
パサつき・きしみが強く、
枝毛・切れ毛が目立つ毛髪。

3倍希釈

ミドルダメージ毛向け

原液：水＝1：3

目安
ヘアカラーやパーマを定期的に施術。
多少のパサつきはあるが
大きな損傷はない毛髪。

5倍希釈

ローダメージ毛向け

原液：水＝1：5

目安
バージン毛～ロートーンヘアカラー
やニュアンスパーマの履歴。
ツヤ・弾力のある毛髪。

塗布方法

原液

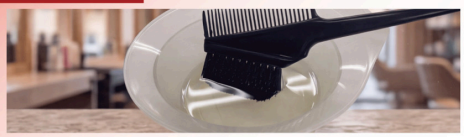

カラーカップなどに原液を入れ、
ハケまたはアプリケーターで塗布してください。

※ハイダメージ部に密着させる粘性のため、
トリガー・ミストポンプでは噴霧できません。

3倍・5倍希釈液



希釈液をトリガーまたは
ミストポンプで塗布してください。

使用量目安（1回あたり）

ショート	～10mL
ミディアム	10～20mL
ロング	20mL～

※原液・希釈液ともに総量目安。
※髪質・毛量により増減します。

注意 希釈した状態での保存はできません。都度必要量を希釈してご使用ください。

サロンワークを考えた使いやすさ

原料臭への配慮

施術中も快適な
サロン空間に

粘度・操作性

程よい粘性で
塗布しやすく
施術時の操作性も向上

幅広いメニュー対応

ヘアカラー・ブリーチ・パーマ
縮毛矯正（酸熱トリートメント）
酸性ストレート
システムトリートメント　など

使用タイミング

前処理



ダメージが気になる部分へ施術前に

中間処理



パーマ・縮毛矯正などの中間水洗後や2剤塗布前に

後処理



施術終了後、アフタートリートメント前に

7種の機能性ケラチン

1. シナチン・トップ（加水分解ケラチン（羊毛））・・特許製法の低分子活性ケラチンで毛髪内部を補修。
2. キューティクルケラチン（加水分解ウールキューティクルタンパク）・・羊毛由来の希少なキューティクルタンパク質が毛髪表面にアプローチ。毛髪強度をサポートし、ハリ・コシのあるツヤ髪へ。
3. カオチン化ケラチン（ヒドロキシプロピトリモニウム加水分解ケラチン）・・ダメージ部に吸着し、補修。なめらかさとハリコシ、褐色防止作用を付与。
4. Promis WR-CAQ（ステアルジモニウムヒドロキシプロピル加水分解ケラチン）・・通称「ウェーブキャンセラー」ダメージ補修と水分コントロールでうねりを抑制。
5. Repair Ultra（酸化ケラチン）・・ケラチン史上最も高い褐色防止作用があり、損傷した毛髪内部を補修し、強度・弾力をサポート。
6. Keratec IPF PE（ケラチン（羊毛））・・高分子生ケラチンが毛髪表面に作用し、熱や摩擦、紫外線から髪を保護。
7. フェザーケラチン（加水分解ケラチン）・・ダメージ毛へ浸透・吸着し、コシやツヤを付与。カラー・パーマの仕上がりを高め、薬剤ダメージを抑制。



ウアオ　ケラオールセブン
＜処理剤・ヘアトリートメント＞
内容量：500mL　サロン専売業務用品
JAN4951901258242　MADE IN JAPAN

ハラ株式会社
大阪市西区北堀江 1-18-7
TEL.06-6536-3100　www.hara-beauty.jp

Follow Me!