



日本最大級  
理・美容師専門  
材料通販サイト

# REVO +

美容師、美容室、サロン用の美容材料通販を行う  
会員制専売卸問屋です。  
10万点の業務用美容商材を24時間以内に発送します。

<https://www.b-zone.biz/>



YAMAN  
TOKYO JAPAN

心地よさの先に、  
刺激をめぐらせる



VEDA

Needle Spa Dual

ヴェーダニードルスパ デュアル

# 肌と筋肉を熟知した 美顔器技術の“深”感覚ヘッドスパ

ヴェーダニードルスパ デュアル

もみ出し×EMS×イオン導出入  
2つのアタッチメントで頭皮からボディまで



## 硬くなった頭皮にアプローチ

未使用側と比較して頭皮の柔らかさが約111%<sup>\*1</sup>に。

## EMSを搭載

頭皮や肌をつかみ、もみ出しながらEMSで筋肉にアプローチ。低～中周波EMSを搭載することで深層筋まで心地よく刺激します。



## 汚れを掻き出しふんわり清潔な髪へ

ニードルアタッチメントによるもみ出しと、新搭載の「イオンクレンジ」機能でシャンプーだけでは落としきれない汚れをかき出します。気になるニオイやべたつきのケアに。汚れ落ち約6.8倍<sup>\*2</sup>と洗浄力アップ!

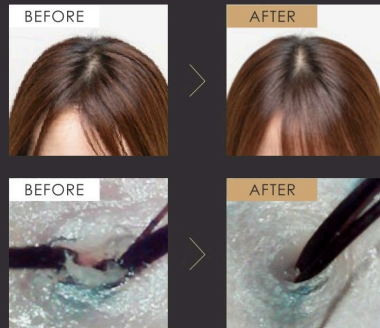

\*画像はMS-31を使用(手洗いとの比較)

## イオンブースト機能搭載

「イオンブースト」機能搭載だから、頭皮用美容液などとの併用がおすすめ。頭皮洗浄後の清潔な地肌にご使用ください。



## ニードルアタッチメント

お風呂でシャンプーしながら頭皮の汚れも1日の疲れも洗い流します。



## もみ出しアタッチメント

お風呂でくつろぎながらボディケア。頭皮～顔・首肩まで、筋肉の緊張を開放してリラックス。



## ニードルが頭皮を点で刺激

美容師もおすすめ\*  
もみ心地アップ

ニードル形状のブラシが髪をかき分け、頭皮を深く<sup>\*5</sup>刺激します。

\*PSM-180使用時のコメント

肌への接地面を最小限にし強い体感を実現



## リフトケア<sup>\*6</sup>

頭皮と顔、Wのアプローチでリフトケア<sup>\*6</sup>します。さらに、ラウンド形状が頭にフィット。頭皮全体をつかみながら筋肉まで心地よく刺激します。



頭にフィット



お風呂で使える



もみ出しアタッチメントは人の指を再現したアタッチメント。指の刺激のような「つかみもみ」とEMSで効率的なリフトケア<sup>\*6</sup>を。



<sup>\*1</sup>【使用機器】MST-EH1G 【試験方法】左半頭:水を霧吹きのみ、右半頭:水を霧吹き+本製品と同等の機能を持つMST-EH1Gを1.5分間使用(ROLLERモード(HIモード)、EMSモード(レベル4)の同時使用)し、頭皮の柔らかさを比較。(被験者)30～60代 女性15名 <sup>\*2</sup>【使用機器】MS-33 本製品はMS-33のROLLERモード(LOモード)より同等以上の機能【試験方法】疑似汚れ(口紅)を塗布し、左前腕:市販シャンプー+手洗浄、右前腕:市販シャンプー+本製品と同等以上の機能を持つMS-33を1分間使用(ROLLERモード(LOモード)、EMSなし)で除去率を比較。(被験者)20～50代 女性12名 <sup>\*3</sup>【使用機器】MST-EH1G 【試験方法】本製品と同等の機能を持つMST-EH1Gを右半頭に対して1.5分を1回/ROLLERモード:HIモード、EMSモード:レベル4、「1点:全く効果がなかった」～「7点:非常に効果があった」までの7段階評価し、5以上の評価を付けた割合を算出。(被験者)30歳～60歳の女性15名 <sup>\*4</sup>【使用機器】MST-EH1G 【試験方法】本製品と同等の機能を持つMST-EH1Gを右半頭に対して1.5分を1回/ROLLERモード:HIモード、EMSモード:レベル4、「人の手で行うヘッドスパに近い感覚があった」について「1点:全くそう思わない」～「4点:強くそう思う」までの4段階評価し、3～4の評価を付けた割合を算出。(被験者)30歳～60歳の女性15名 <sup>\*5</sup>1～4 表情筋研究所調べ 効果には個人差があります <sup>\*6</sup>5 体感のこと <sup>\*6</sup>6 引き上げるように動かすこと

## Specification



品名	頭皮美容器 ヴェーダニードルスパ デュアル
型番	YJHE0
主な使用部位	頭皮 顔 首 肩
定格電源	DC5V 1A
消費電力	約3W(充電時)
サイズ	本体:約W97×D106×H105(mm)(アタッチメント除く)
質量	本体:約285g(アタッチメント除く)
材質	本体:ABS樹脂、ポリカーボネート、ポリアセタール アタッチメント:シリコン、ポリカーボネート 充電台:ABS樹脂
付属品	本体、ニードルアタッチメント、もみ出しアタッチメント、 充電台、取扱説明書(保証書付)

製造元

### ヤーマン株式会社

〒135-0045 東京都江東区古石場1-4-4

製品に対する詳しいご説明・お問い合わせは下記URLまたはヤーマンコールセンターまで

※ 付属品購入のお問い合わせはお電話にて承ります

【ヤーマンコールセンター】

☎ 0120-776-282 (通話料無料)

携帯電話 0570-550-637 (通話料有料)

<https://ymn.cm/proline>

ご購入前に、製品パッケージの「安全に関するご注意」をご確認ください。  
ご使用の際は、取扱説明書をよくお読みのうえ正しくお使いください。  
印刷物と実物では多少色味が異なる場合があります。あらかじめご了承ください。  
この製品の詳細については、販売店または当社におたずねください。

このカタログの記載内容は2026年5月現在のものです。

PR-YJHE0-2



公式サイト